



Sigma Doble Impacto

Fondo de Inversión

An aerial photograph of a river with white water rapids, surrounded by a dense, lush green forest. The river flows from the top left towards the bottom right of the frame.

Banca Ética Latinoamericana

Somos un **grupo financiero latinoamericano** que tiene el propósito de conectar inversionistas con empresas y organizaciones de sectores clave de la economía que generen **impacto positivo** en la sociedad y el medio ambiente.

Una **herramienta** para que puedas poner tu dinero al servicio de la **construcción de una sociedad más equitativa y sostenible**.



Sigma AGF

SIGMA Administradora General de Fondos es una **entidad regulada** por la Comisión para el Mercado Financiero y forma parte de **dafi TEC, un grupo financiero tecnológico** que tiene como objetivo mejorar la calidad de vida de las personas a través de las finanzas.

Operando un Fondo de impacto, nuestro compromiso es liderar la inversión responsable y sostenible, creando un futuro financiero sólido y ético para todos. Siempre pensando en el bienestar de nuestros clientes y la sociedad en su conjunto.

Sigma Doble Impacto

Fondo de Inversión

Banca Ética Latinoamericana, en alianza con Sigma AGF, dan origen a este Fondo de Inversión Público, creado para contribuir con aquellas empresas que están cambiando el mundo desde la economía real. Apunta a invertir en créditos con alto impacto social y medioambiental, acompañando el tránsito hacia modelos más sustentables.



Descripción del Fondo

Tipo de Fondo	Fondo de Inversión Público No Rescatable.																
Plazo	6 años renovables con acuerdo de la Asamblea de Aportantes.																
Patrimonio Estimado	CLP \$10.000 millones a los 12-18 meses de operación.																
Uso de Fondos	<p>1. Instrumentos de deuda privada: créditos estructurados a PYMES de impacto positivo: al menos un 80% de la cartera.</p> <p>2. Manejo de Líquidez : Fondo de Inversión ÜIN Invest (compra de facturas de clase A pymes)</p> <p>: Fondo Mutuo Chile Ecológico de Bancoestado AGF (Bonos Verdes)</p> <p>: Inversión en fondos mutuos Money Market en CLP</p>																
Fuente de Fondos	Público en General: institucionales, family office, banca privada e inversionistas ciudadanos.																
Series de Cuotas	<table><tr><td>A</td><td>Sin monto mínimo.</td><td>Remuneration</td><td>1,42% *</td></tr><tr><td>I</td><td>Monto mínimo: \$200 millones.</td><td>Remuneration</td><td>0,78% *</td></tr><tr><td>B</td><td>Monto mínimo: \$200 millones. Exclusiva para filiales y fondos de empresas controladas por el Estado.</td><td>Remuneration</td><td>0,3% *</td></tr><tr><td>E</td><td>Monto mínimo \$50 millones. Inversionistas sin domicilio ni residencia en Chile.</td><td>Remuneration</td><td>1,19% *</td></tr></table>	A	Sin monto mínimo.	Remuneration	1,42% *	I	Monto mínimo: \$200 millones.	Remuneration	0,78% *	B	Monto mínimo: \$200 millones. Exclusiva para filiales y fondos de empresas controladas por el Estado.	Remuneration	0,3% *	E	Monto mínimo \$50 millones. Inversionistas sin domicilio ni residencia en Chile.	Remuneration	1,19% *
A	Sin monto mínimo.	Remuneration	1,42% *														
I	Monto mínimo: \$200 millones.	Remuneration	0,78% *														
B	Monto mínimo: \$200 millones. Exclusiva para filiales y fondos de empresas controladas por el Estado.	Remuneration	0,3% *														
E	Monto mínimo \$50 millones. Inversionistas sin domicilio ni residencia en Chile.	Remuneration	1,19% *														
Dividendos	El fondo distribuirá anualmente dividendos por al menos el 30% de sus beneficios netos percibidos.																
Rescates	Ventanas mensuales de rescate por un máximo de 5% del patrimonio del fondo, a prorrateo.																
Administrador Primario	Banca Ética (con mandato del Fondo para originación, gestión de cartera y cobranza).																

* La remuneración incluye el IVA, en las series A, B, e I. En el caso de la serie E, está exenta de IVA.



Cartera de Créditos Proyectada

En Banca Ética, a través de nuestra plataforma de inversiones, hemos gestionado financiamientos por más de USD 100 millones a través de créditos a empresas y organizaciones en tres áreas de la economía, poniendo énfasis en cómo se educan nuestros niños, cómo estamos construyendo nuestras ciudades y qué tipo de sistema productivo estamos impulsando.

En base a esta experiencia, proyectamos una cartera de inversiones 100% de impacto positivo, diversificada en los diversos sectores y plazos de inversión:

- **Rentabilidad del subyacente:** Desde 4% y hasta 6% por sobre un depósito a plazo (*)
- **Plazo operaciones:** entre 2 y 60 meses.
- **Montos:** entre \$30 y \$500 millones (CLP).

0,8%

TURISMO SOSTENIBLE

12,5%

INDUSTRIAS CREATIVAS

35,6%

EDUCACIÓN DE CALIDAD

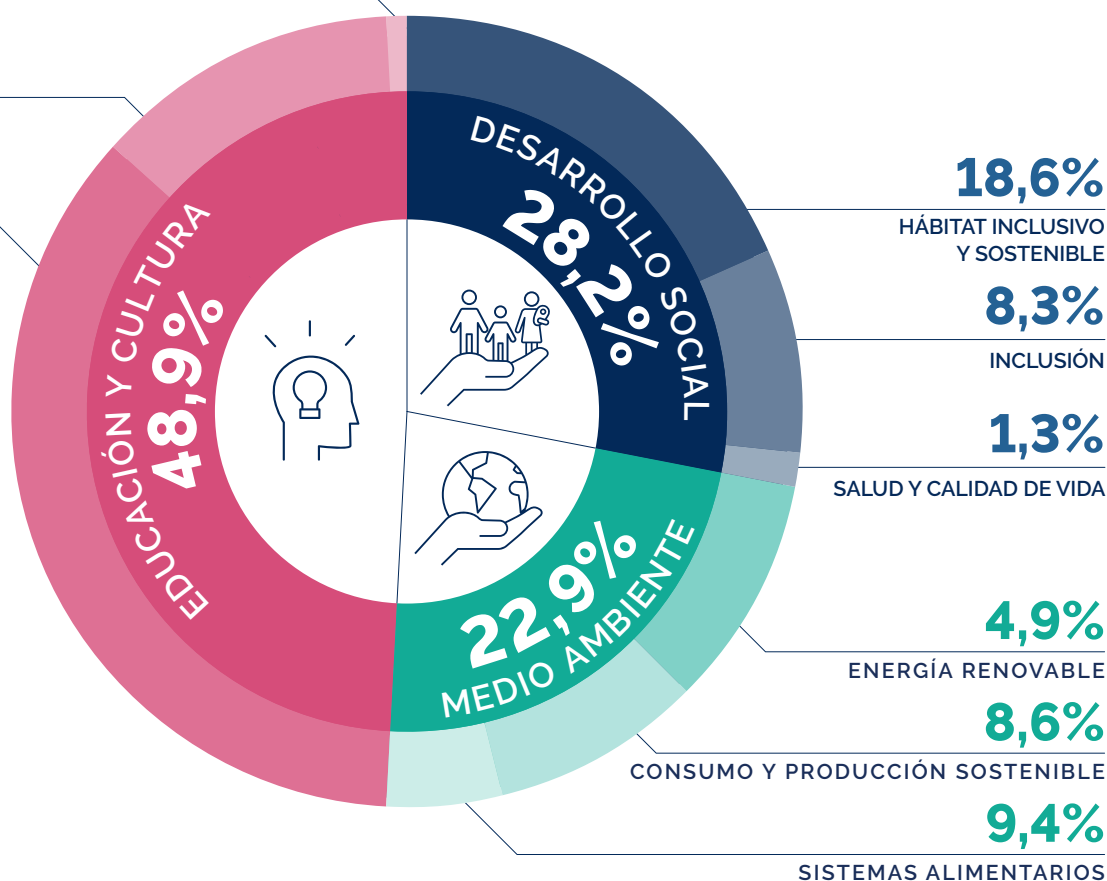

* La rentabilidad de las operaciones de financiamiento gestionadas, se situará entre 4% y 6% por sobre la rentabilidad promedio de los depósitos a plazo en base anual.



Ejemplos de Operaciones Financiadas



Escuela Oscar Salinas

Ha promovido una educación inclusiva en la comuna de La Pintana por más de 38 años, atendiendo a 541 estudiantes de Preescolar a 8vo básico, y aumentando en un 70% su matrícula.

La escuela está implementando mejoras en su infraestructura y un plan de actividades extraprogramáticas, como un taller de Big Band con una sala equipada y programas para la formación ciudadana, la gestión de convivencia escolar, seguridad escolar, de sexualidad, afectividad y género; entre otros.



Fondo Esperanza

Es pionera en crear e implementar en Chile un servicio integral enfocado en los emprendedores de sectores vulnerables, con el objetivo de entregarles herramientas tanto para el desarrollo de sus negocios, como para su crecimiento personal, familiar y social. Este servicio microfinanciero integral se basa en tres ejes principales:

- Productos microfinancieros
- Capacitación
- Redes de apoyo

Todos ellos entregados a través de dos metodologías: Banca Comunal y Crédito de Desarrollo.

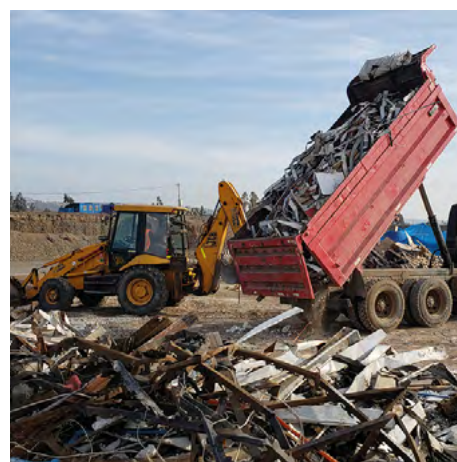

Revaloriza

Revaloriza es una empresa que está instalando la primera planta en Chile que se dedicará a la Valorización de Residuos de la Construcción y Demolición (RCD), la cual inició sus operaciones en abril 2022.

Esta primera planta está ubicada en la Región de Valparaíso y es un real aporte a la solución de un enorme problema económico, social y ambiental. Hoy la Región genera del orden de 896.000 toneladas anuales de estos residuos, siendo la segunda región con mayor generación a nivel nacional y una de las que al día de hoy no posee lugares de disposición final autorizados.

IMPACTO POSITIVO

Educación inclusiva

Plazo pago **18 meses**

ÁREA
EDUCACIÓN Y CULTURA

SECTOR
EDUCACIÓN DE CALIDAD

IMPACTO POSITIVO

Acceso a microcréditos y capacitación a emprendedores

Plazo pago **6 meses**

ÁREA
DESARROLLO E INCLUSIÓN SOCIAL

SECTOR
HÁBITAT INCLUSIVO Y SOSTENIBLE

IMPACTO POSITIVO

Reciclaje y revalorización

Plazo pago **12 meses**

ÁREA
NATURALEZA Y MEDIO AMBIENTE

SECTOR
CONSUMO Y PRODUCCIÓN SOSTENIBLE



Sigma Doble Impacto

Fondo de Inversión

*"Allí donde inviertas hoy,
creas la sociedad de mañana."*



CONTÁCTANOS:

mfcerda@bancaeticalat.com

bancaeticalat.com

"FONDO DE INVERSIÓN SIGMA DOBLE IMPACTO es un fondo de inversión público no rescatable, administrado por Sigma Administradora General de Fondos S.A. por cuenta y riesgo de los aportantes, en los términos de la Ley N° 20.712 y en el D.S N°129 del Ministerio de Hacienda. Infórmese de las características esenciales de la inversión en este fondo, las que se encuentran contenidas en su reglamento interno. La fiscalización del Fondo y de la Sociedad Administradora corresponde a la Comisión para el Mercado Financiero.

Las pérdidas que eventualmente pueda sufrir el Fondo serán asumidas exclusivamente por sus aportantes y no por la administradora ni por las entidades del grupo empresarial al cual pertenece, o sus filiales. Antes de invertir revise el Reglamento Interno y el Folleto Informativo del Fondo.

Las inversiones en el Fondo no están aseguradas por la garantía estatal de los depósitos de la Ley General de Bancos ni por la Federal Deposit Insurance Corporation, y no son depósitos, obligaciones, ni están endosados o garantizados, en cualquier forma, por cualquier entidad bancaria."